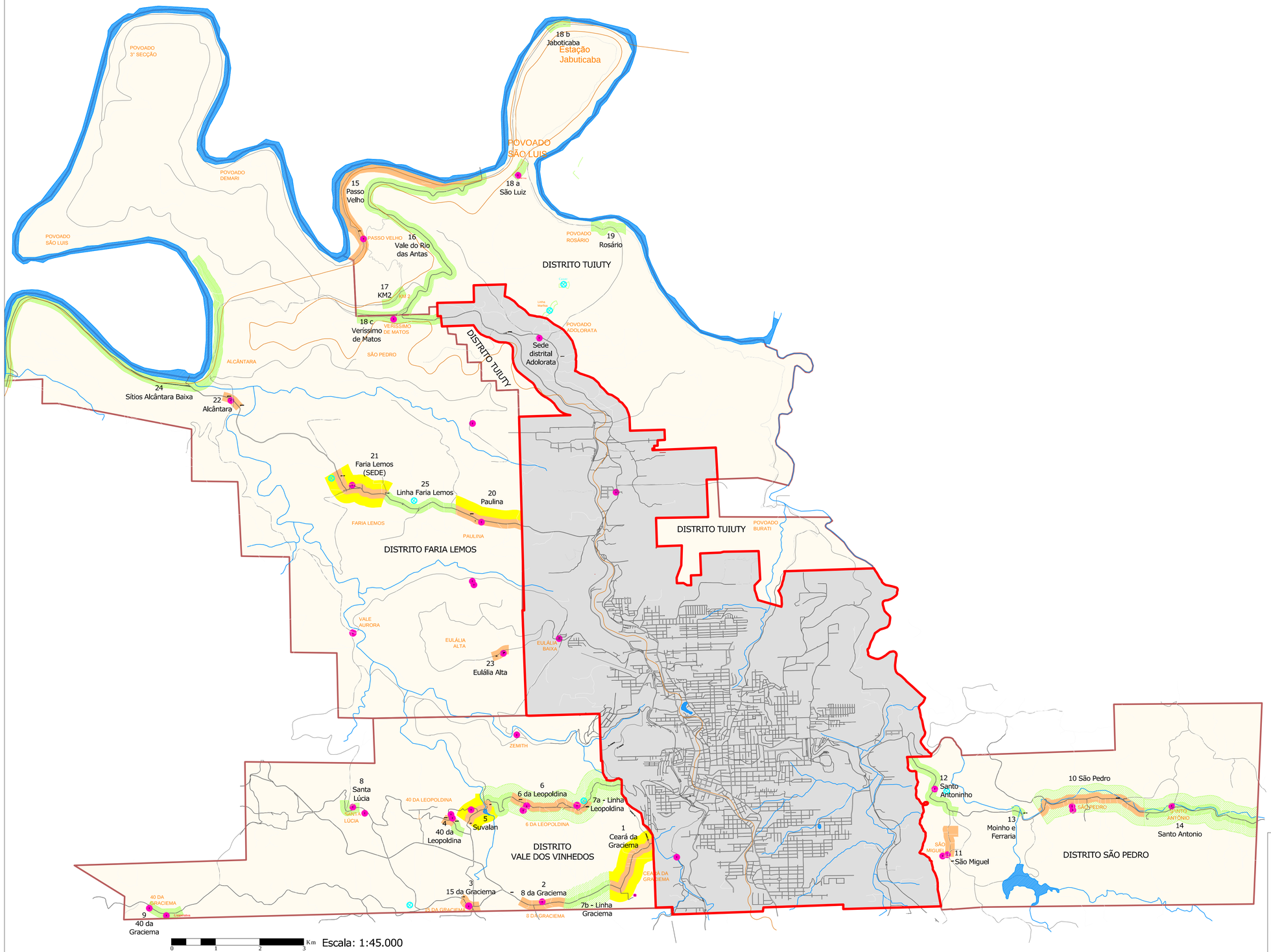

N

LEGENDA

- Limite municipal
- Perímetro urbano
- Area urbana
- Area rural - Modelo Espacial Básico

ZONEAMENTO RURAL

- Perímetro dos Distritos
- Modelo Espacial Básico
- Aglomerados funcionais e multifuncionais 1ª banda
- Aglomerados funcionais e multifuncionais 2ª banda
- Áreas especiais de interesse social/ temático - 1ª banda
- Áreas especiais interesse temático - 2ª banda
- Sedes comunitárias
- AEIHS - regularização fundiária de interesse específico

EXCEÇÕES POR PADRÃO EMERGENTE:

DISTRITO VALE DOS VINHEDOS
1 - Aglomerado Funcional Ceará da Graciema.
2 - Aglomerado Funcional 8 da Graciema;
3 - Aglomerado Multifuncional 15 da Graciema;
4- Aglomerado Funcional 40 da Leopoldina;
5- Aglomerado Funcional da Suvalan;
6 - Aglomerado Multifuncional 6 da Leopoldina - Sede Distrital;
7 - Áreas Especiais de Interesse Temático Linhas Leopoldina e Graciema;
8 - Área Especial de Interesse Temático Santa Lúcia;
9 - Área Especial de Interesse Temático 40 da Graciema.

DISTRITO SÃO PEDRO
10 - Aglomerado Multifuncional de São Pedro - Sede Distrital;
11 - Aglomerado Funcional de São Miguel;
12 - Área Especial de Interesse Social e Paisagístico Santo Antoninho;
13 - Área Especial de Interesse Paisagístico Moinho e Ferraria;
14 - Área Especial de Interesse Paisagístico Santo Antônio.

DISTRITO TUIUTY
15 - Aglomerado Funcional Passo Velho,
16 - Área Especial de Interesse Temático Paisagístico do Vale do Rio das Antas;
17 - Área Especial de Interesse social e histórico "KM2
18 - Áreas Especiais de Interesse Social e histórico das vilas ferroviárias de São Luiz, Jaboticaba e Verissimo de Matos;
19 - Área Especial de Interesse Temático Rosário.

DISTRITO FARIA LEMOS
20 - Aglomerado Funcional Paulina de Preservação do Patrimônio Histórico e Cultural
21 - Aglomerado Multifuncional de Faria Lemos - Sede Distrital
22 - Aglomerado Funcional Alcântara,
23 - Aglomerado Funcional Eulália Alta,
24 - Area Especial de Proteção Paisagística Sítios da Alcântara Baixa,
25 - Área Especial de Interesse Paisagístico da Linha Faria Lemos;

PREFEITURA MUNICIPAL DE BENTO GONÇALVES
ESTADO DO RIO GRANDE DO SUL
ADMINISTRAÇÃO: 2017-2020
INSTITUTO DE PESQUISA E PLANEJAMENTO URBANO - IPURB

Descrição: **Anexo 2.2 - ME - Uso do solo na Área Rural**	
Escala: 1:45.000	Data: Setembro de 2017
Diretor: Vanderlei Mesquita	
Diretora Adjunta: Arq. Urb. Melissa Bertoletti Gauer	
Desenho e compilação: Arq. Urb. Cristiane Bertoco	